

PLANTA PAV. TÉRREO  
ESC.: 1:50

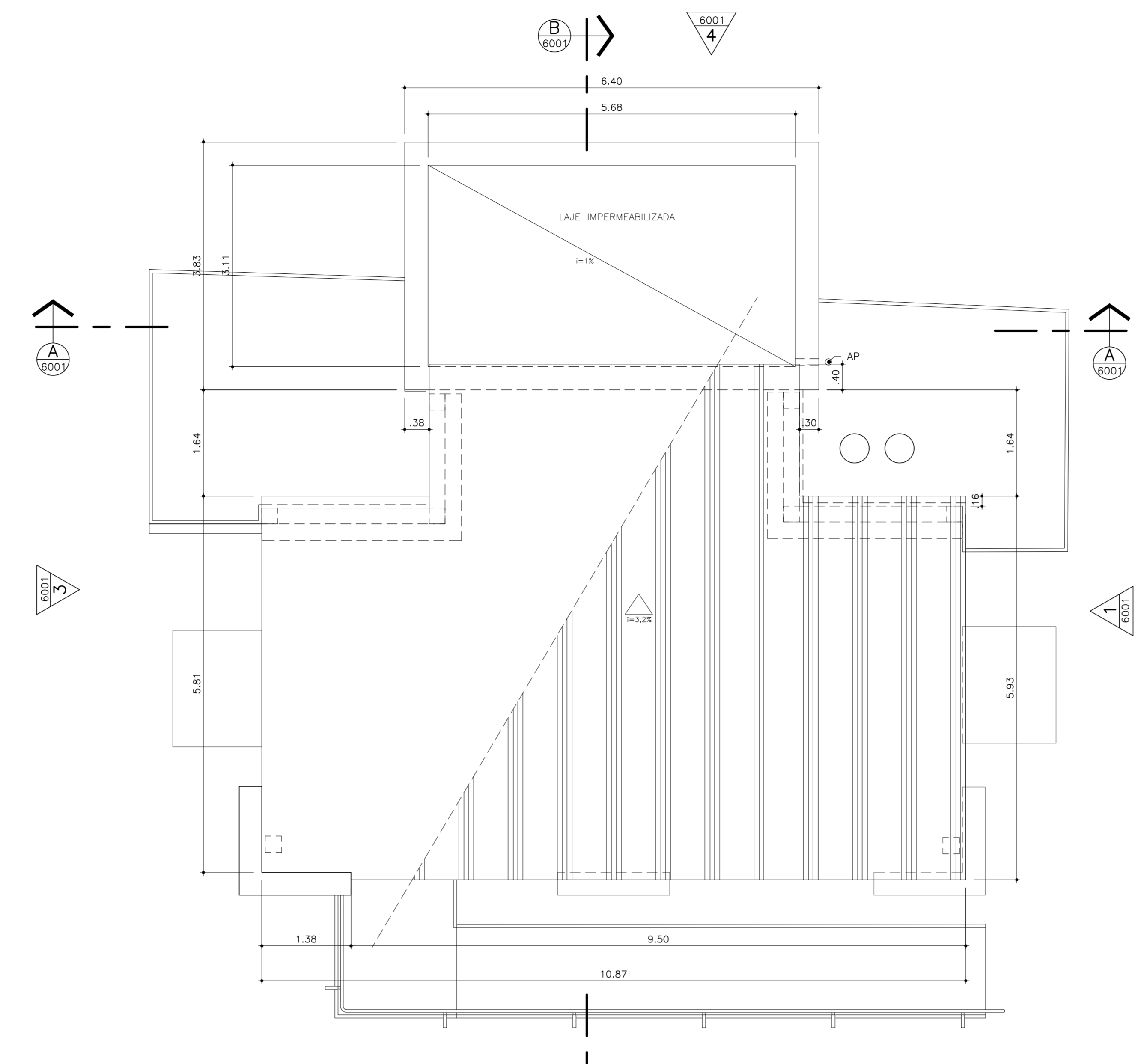

PLANTA COBERTURA  
ESC.: 1:50

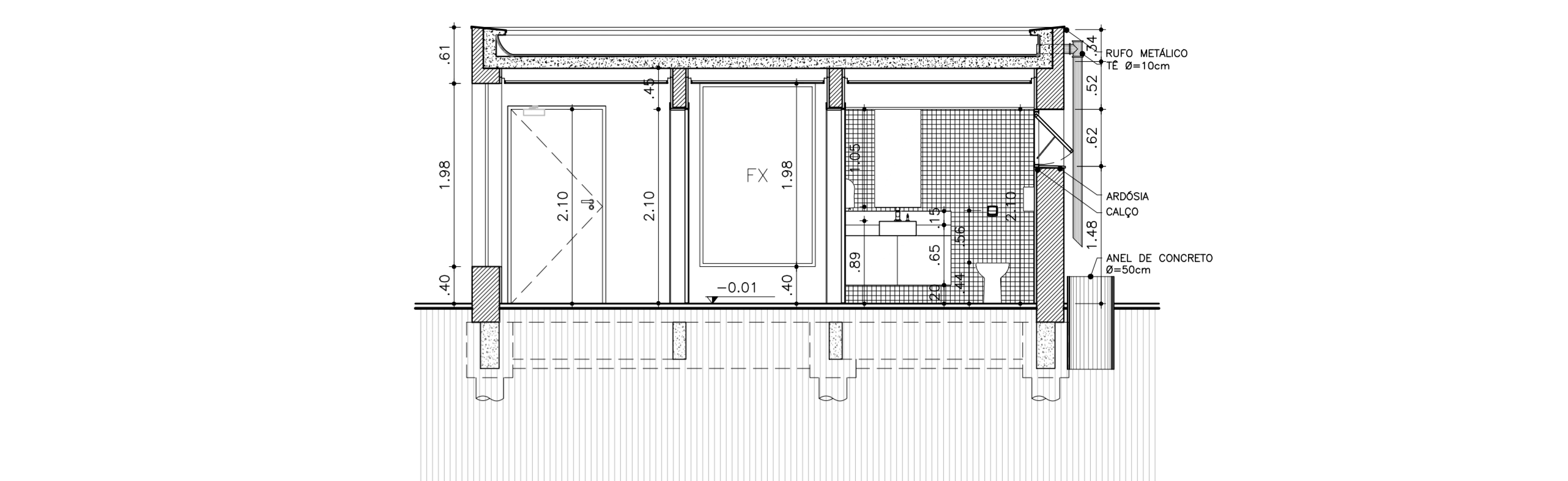

CORTE AA  
ESC.: 1:50

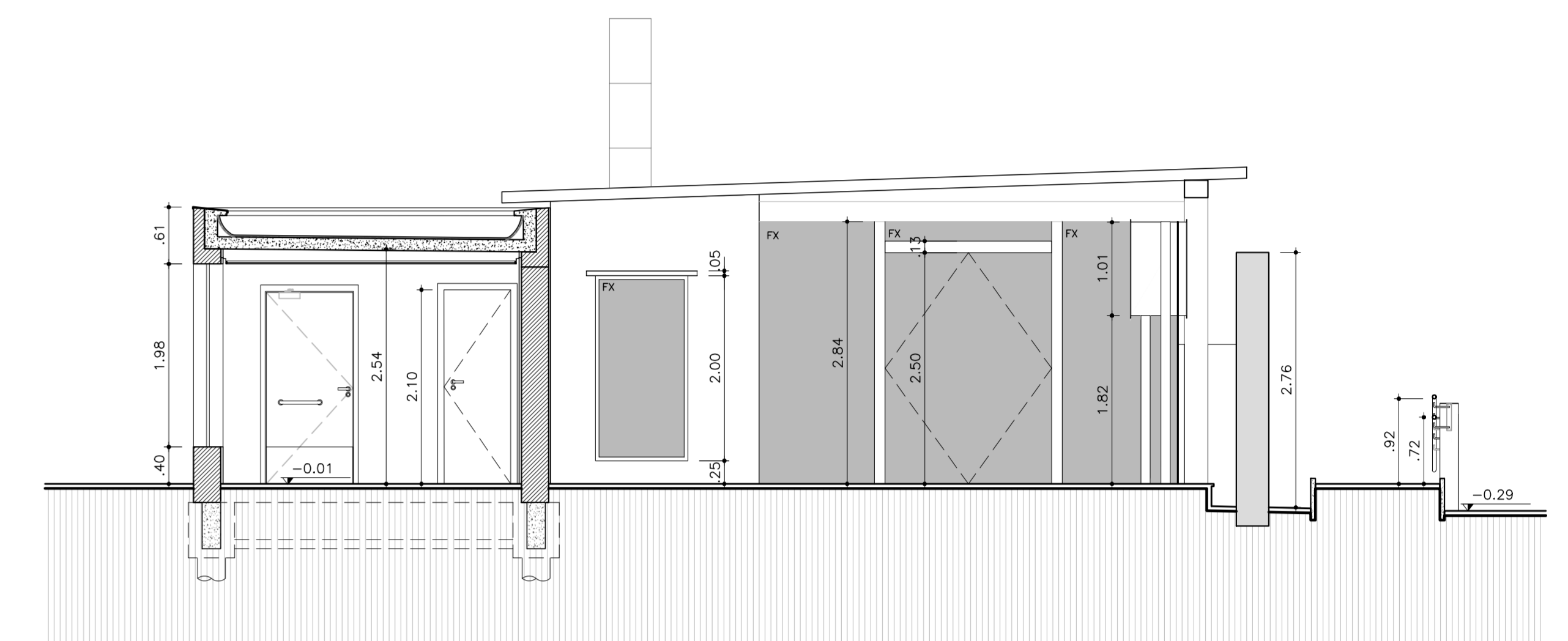

CORTE BB  
ESC.: 1:50

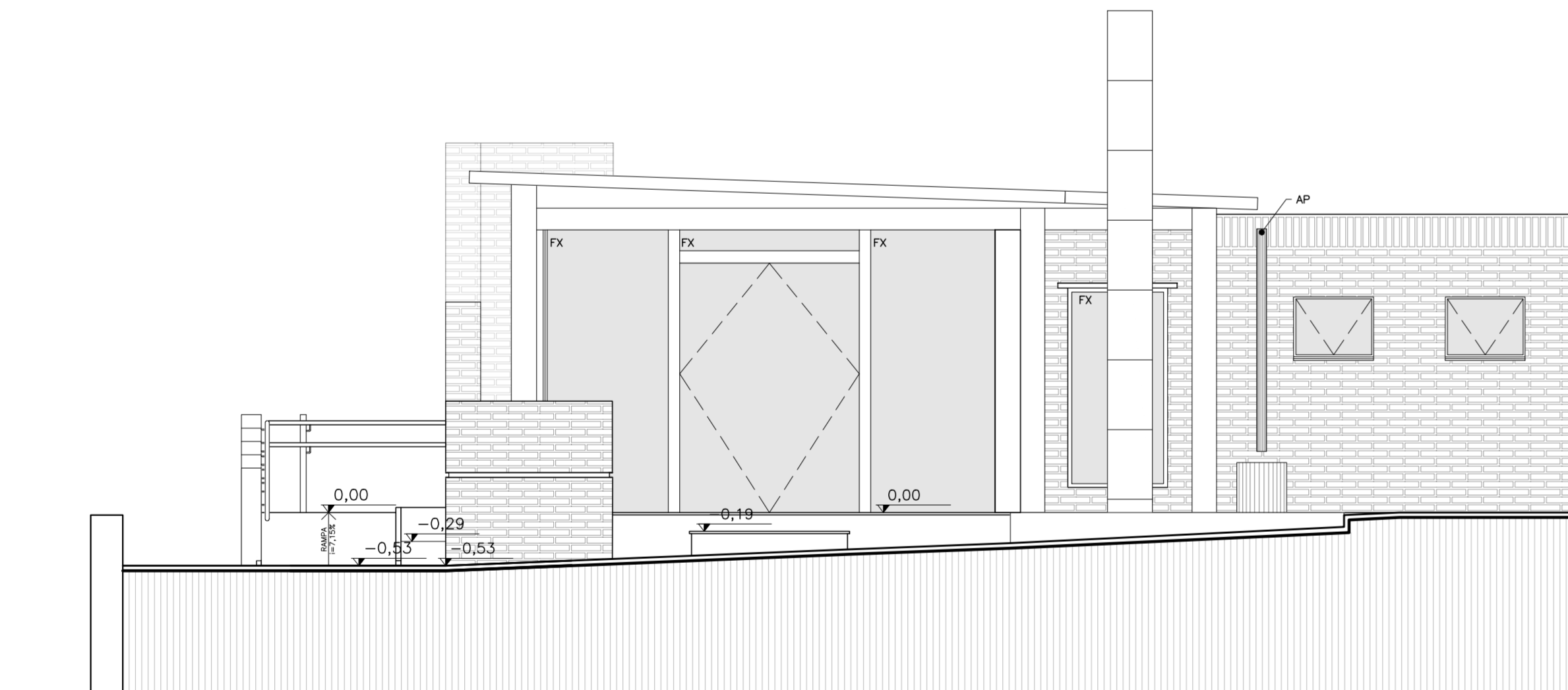

ELEVAÇÃO 1  
ESC.: 1:50

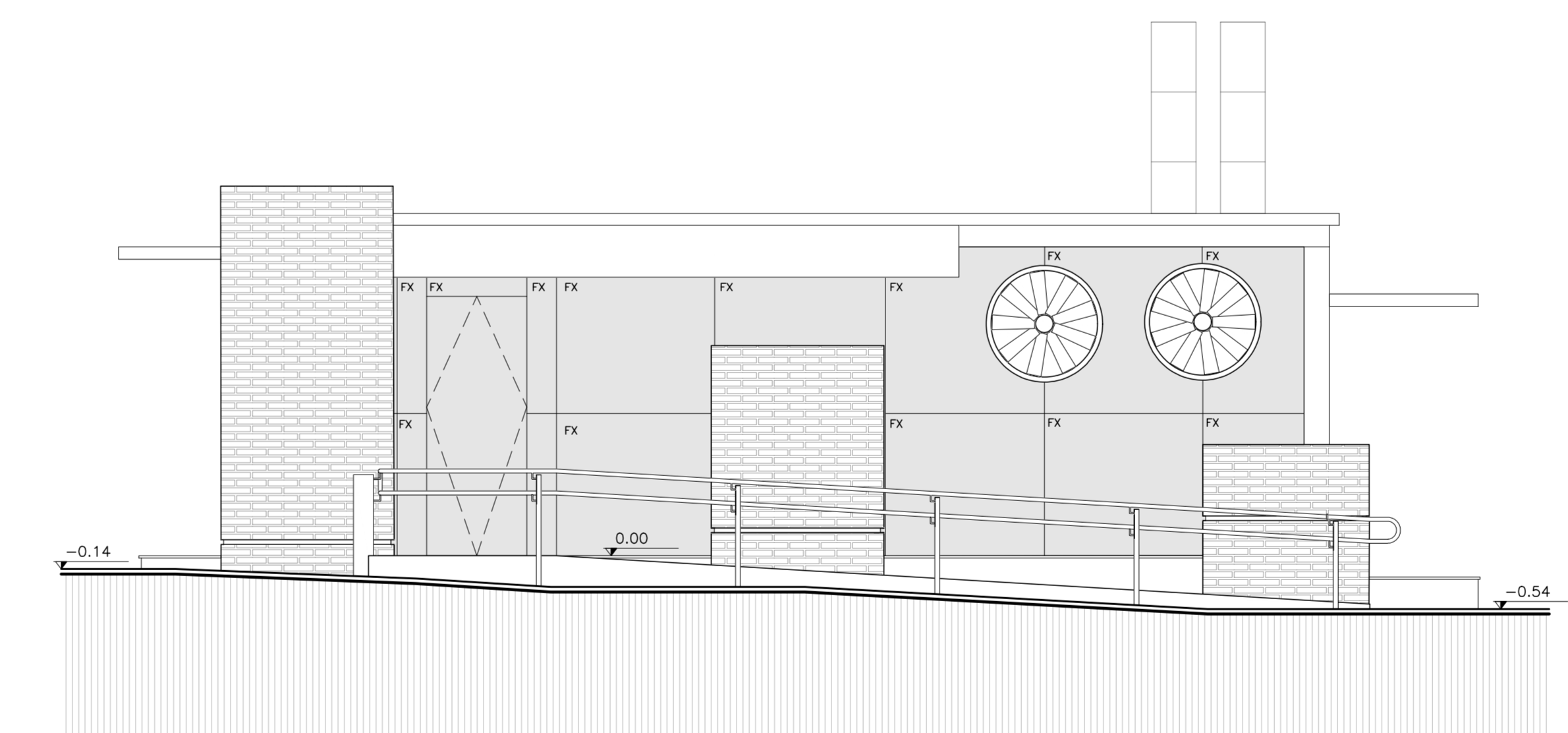

ELEVAÇÃO 2  
ESC.: 1:50

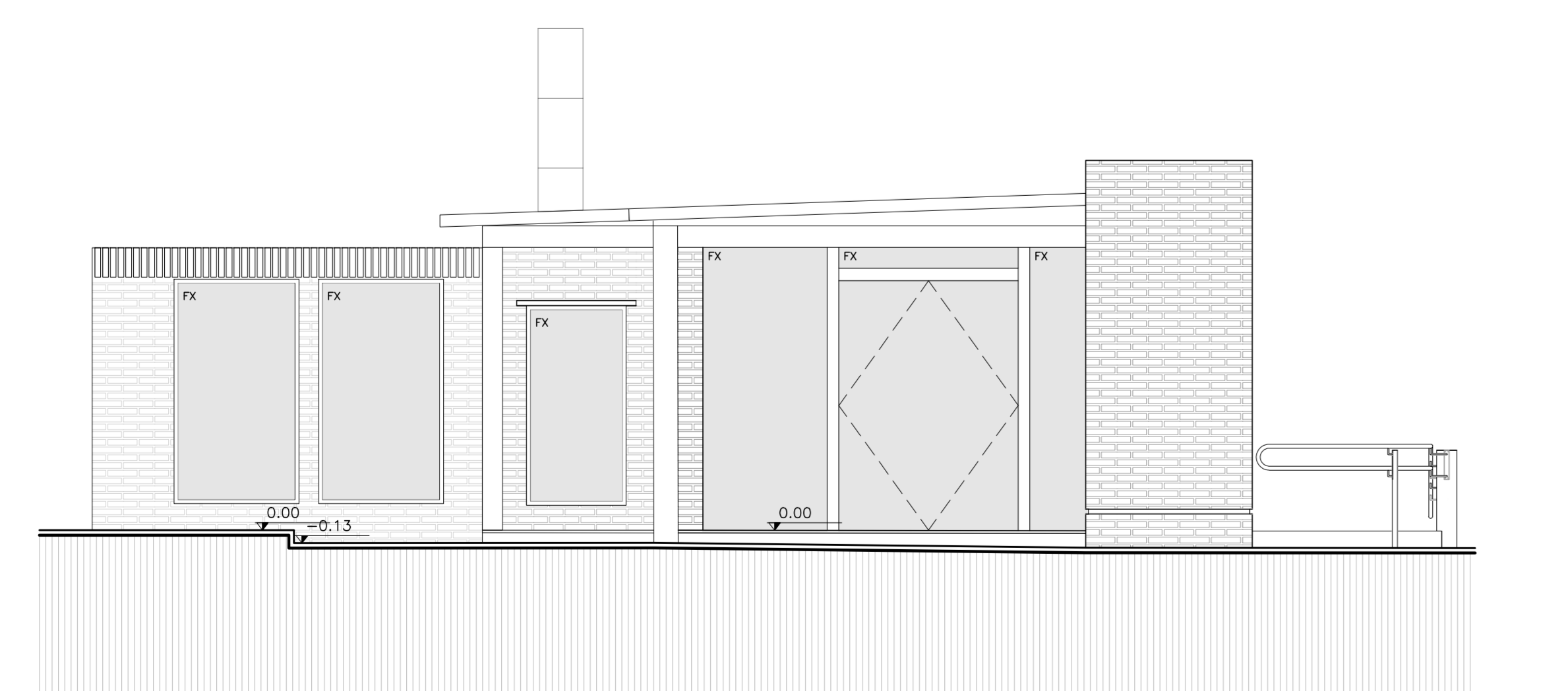

ELEVAÇÃO 3  
ESC.: 1:50

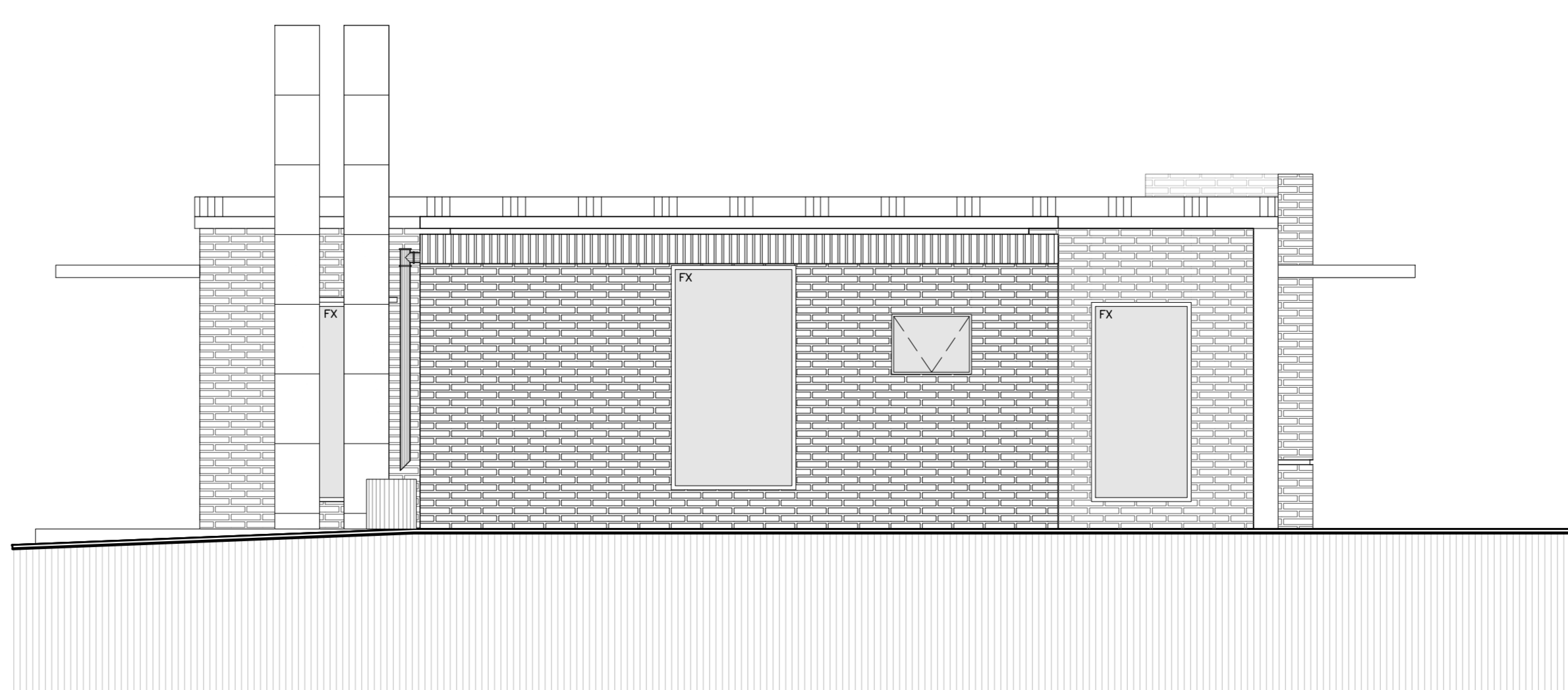

ELEVAÇÃO 4  
ESC.: 1:50

**Cinemateca Brasileira**  
Quadro de Especificações de Acabamentos

**COPA E SANITÁRIOS MASC + FEM e PCD**  
Piso: Porcelanato (não esmaltado) retificado 60x60 cm antiderrapante cinza escuro.  
Rodapé: Porcelanato (não esmaltado) retificado 15x60 cm antiderrapante cinza escuro.  
Paredes: a. Pastilha de porcelanato esmaltado 5x5cm cor branco, fôrma branco até 2,10m.  
b. Fôrma de gesso 3x2 cm em toda volta do ambiente, sobre a pastilha.  
c. Pintura com tinta sílica de porcelão + fundo preparador cor branco.  
Teto: Gesso acartonado, e=12,5mm + Pintura Lótex branco esmaltado.

LEGENDA

	ALVENARIA EXISTENTE
	ALVENARIA NOVA
	DEMOLIÇÃO



nao fundo freitas, 306, q.33  
vila duarques, são paulo/sp  
cep 07220-000  
tel (11) 3062-6422  
e-mail: projetos@gmaa.com.br  
arquitetos: lucio gomes machado  
pedro alfredo quintos dos santos  
cau A0875-3  
cau A0868-4

cliente: SAC - SOCIEDADE AMIGOS DA CINEMATECA

obra: CINEMATECA BRASILEIRA  
**SANITÁRIOS DIRETORIA**

endereço: LARGO SEN. RAUL CARDOSO, 207  
VILA CLEMENTINO, SÃO PAULO, SP  
nome do projeto: PROJETO EXECUTIVO

tipo: PLANTAS, CORTES e ELEVAÇÕES

escala:	desenho:	data:
1:50	DESENHISTA	31/01/2023
projeto:	projeto executivo:	
LOW/JAGDES	086-15-B-6001-00.DWG	
folha:	086   15   B   6001   00	

arquiteto: lucio gomes machado