

AMPLIAÇÃO 1
ESC.: 1:20

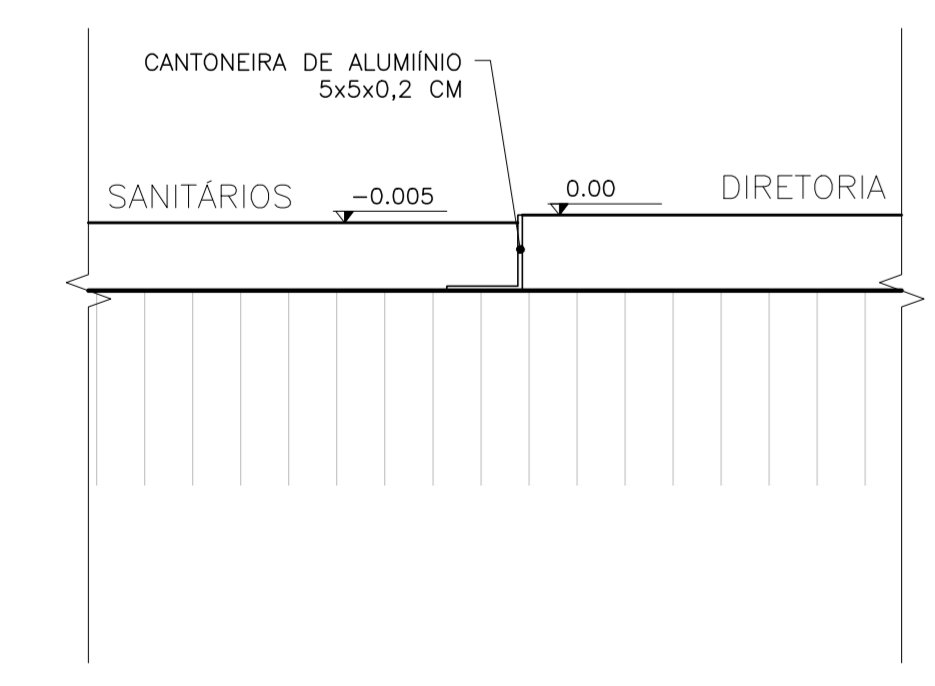

DETALHE 1
ESC.: 1:5

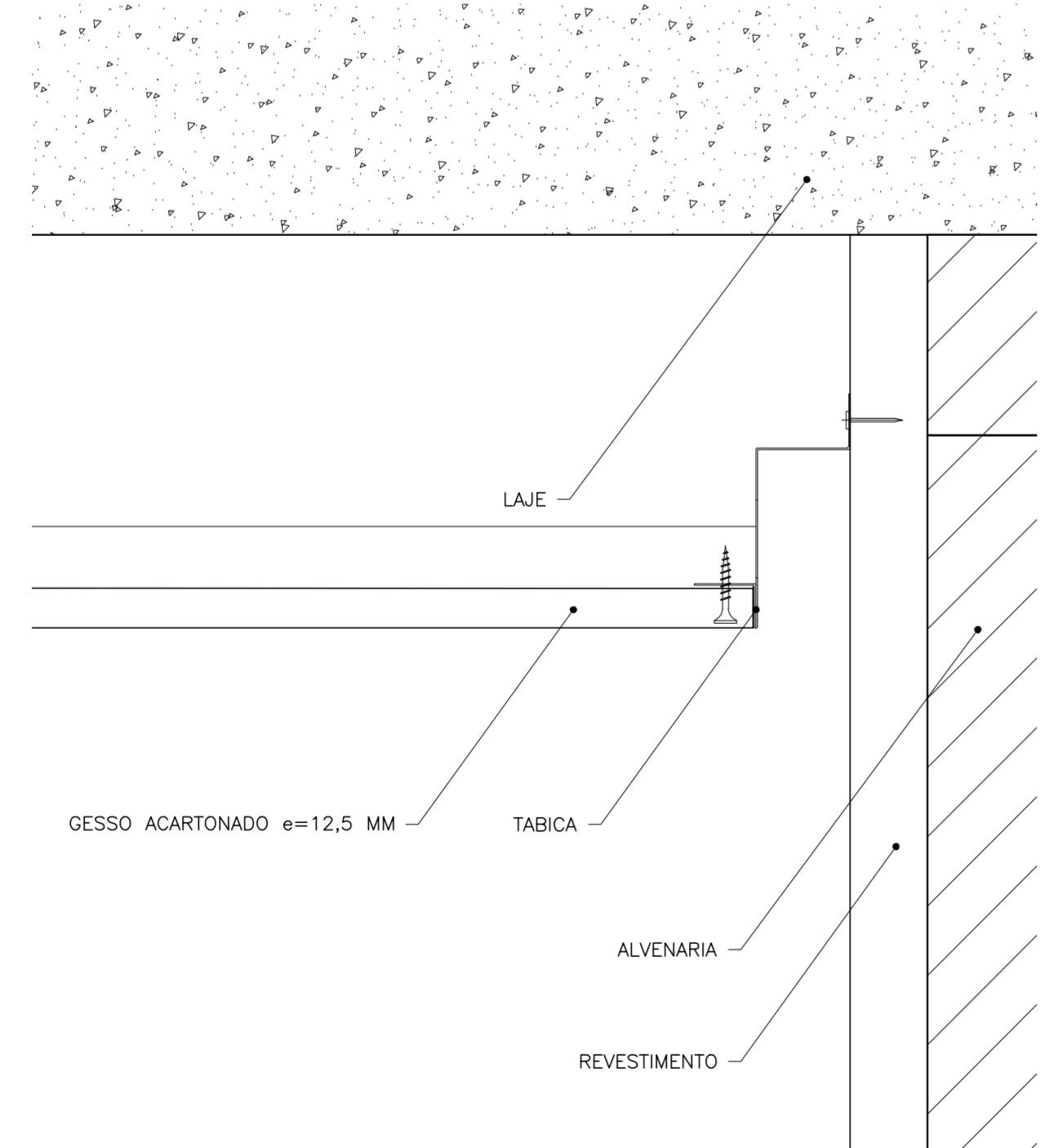

DETALHE 2
ESC.: 500,000036

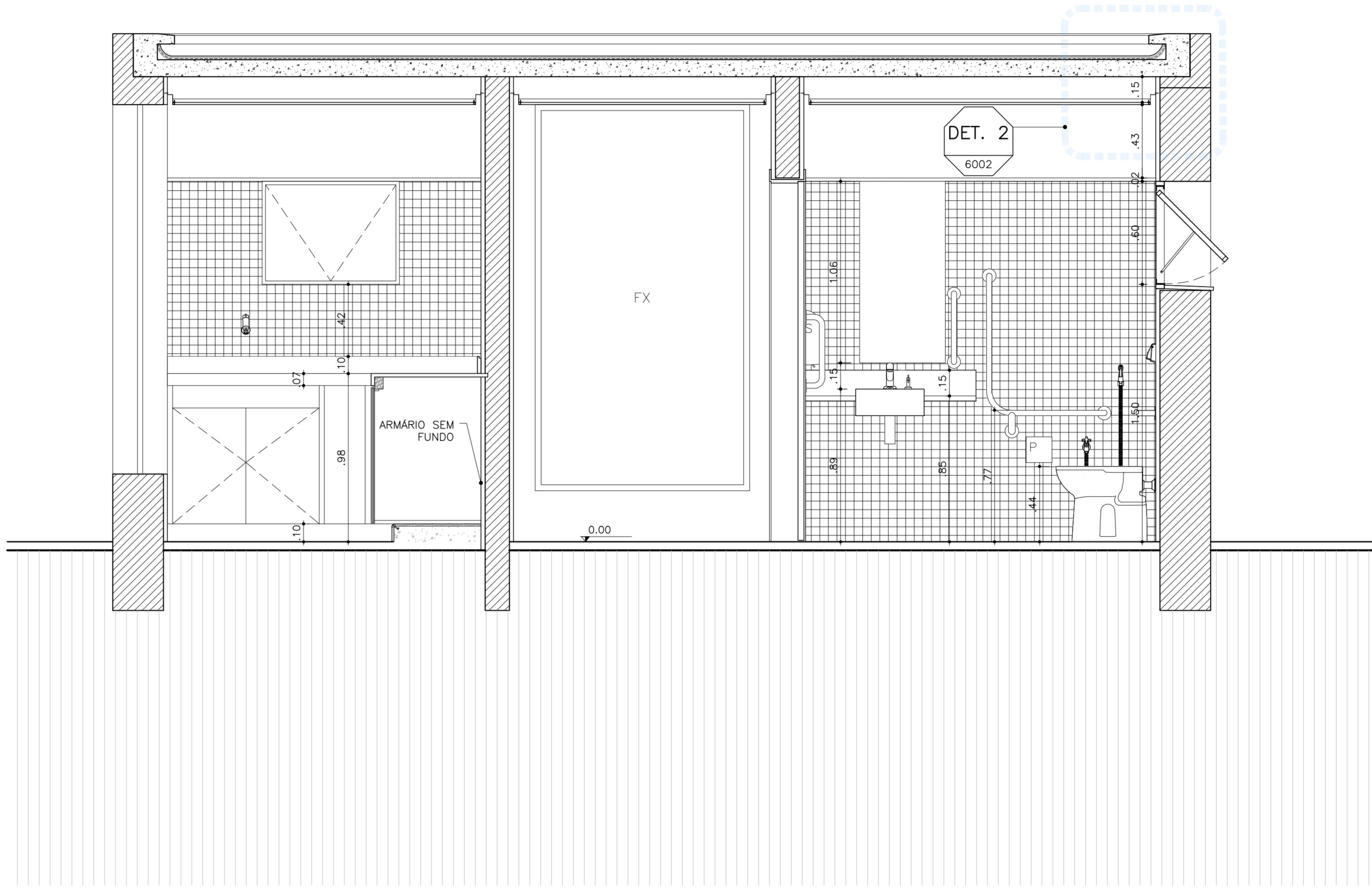

VISTA 1
ESC.: 1:20

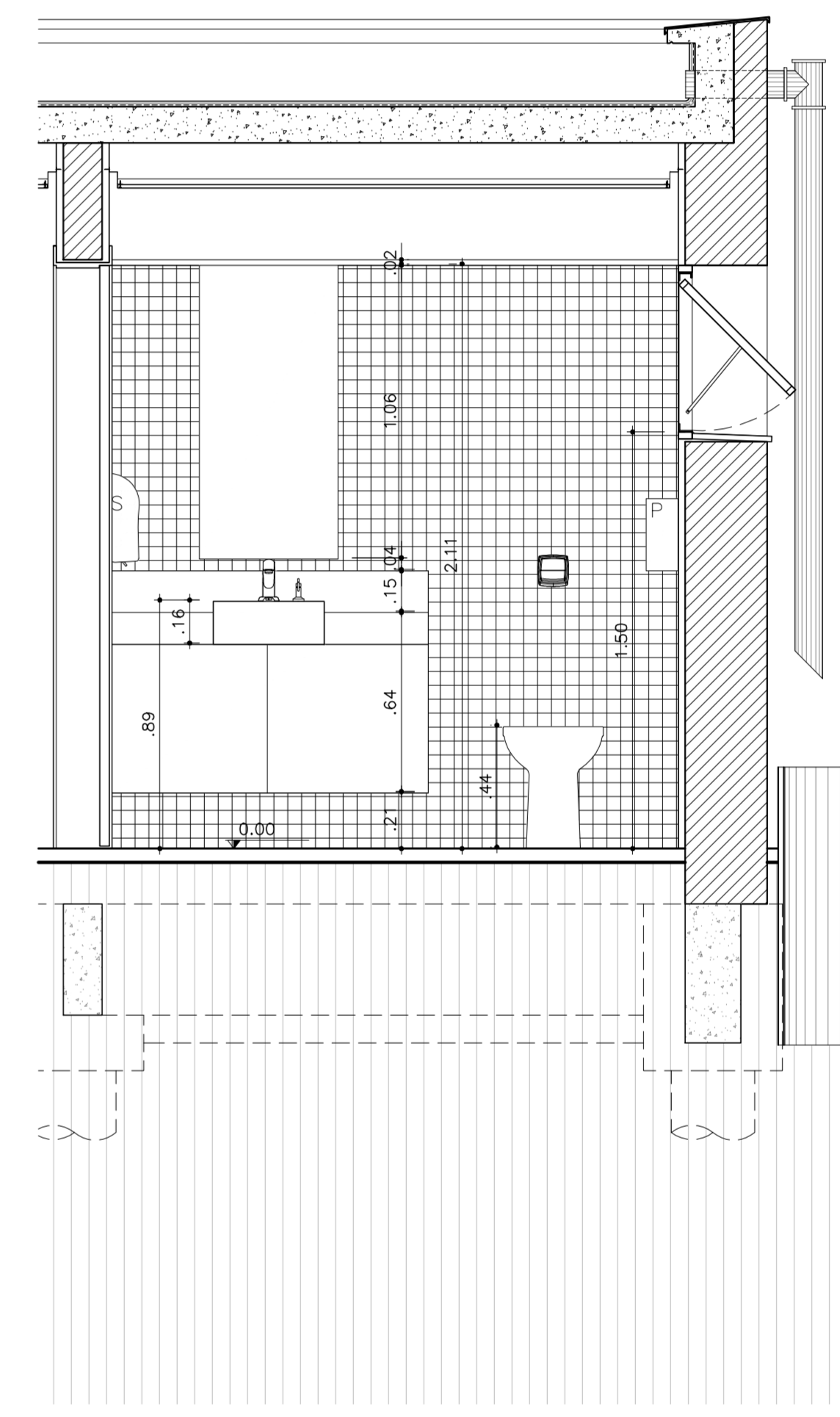

VISTA 2
ESC.: 1:20

Cinematca Brasileira
Quadro de Especificações
de Acabamentos

- COPA E SANITÁRIOS MASC + FEM e PCD**
- Piso Porcelanato (30x60) retificado 60x60 cm antideslizante classe AC308
 - Rodapé Porcelanato (30x60) retificado 10x60 cm antideslizante classe AC308
 - Parade Parelha de porcelanato esmaltado 5x5cm cor branca, rejunte branco cor 2108
 - 5. Fitrão de grout 3x2 cm em todo volta do sanitário, sobre o pedestal
 - 6. Pintura com tinta silicatada de parede + fundo impermeável cor branca
 - Forno Gesso acartonado, e=12,5mm + Pintura látex branco acetinado

- LEGENDA**
- ALVENARIA EXISTENTE
 - ALVENARIA NOVA
 - DEMOLIÇÃO

NOTAS:
1 - ATENÇÃO: TUDOS DE 29,5 CM X 5,75 CM JUNTA DE 2CM



gmaa
gomes machado arquitetos associados ltda
cav 65797

rua lúcio fróis, 306, gl-33
vila duarque, são paulo/sp
cep 07220-000
arquiteto lúcio gomes machado cav A0875-3
proj. afilado-quince dos santos cav A8368-4
tel (11) 3062-6422
e-mail projetos@gmaa.com.br

SAC - SOCIEDADE AMIGOS DA CINEMATECA
CINEMATECA BRASILEIRA
SANITÁRIOS DIRETORIA
LARCOS SEN. RAUL CARDOZO, 207
VIA CLEMENTINO, SÃO PAULO, SP
PROJETO EXECUTIVO

AMPLIAÇÃO DE SANITÁRIOS E COPA

escala	desenho	data
1:50	DESENHISTA	07/10/2022
projeto	projeto eletrônico	
LOW/LARGES	086-15-B-6002-00.DWG	
folha		
086 15 B 6002 00		